MIKI City Magazine
広報 みき
3
2025
No.970

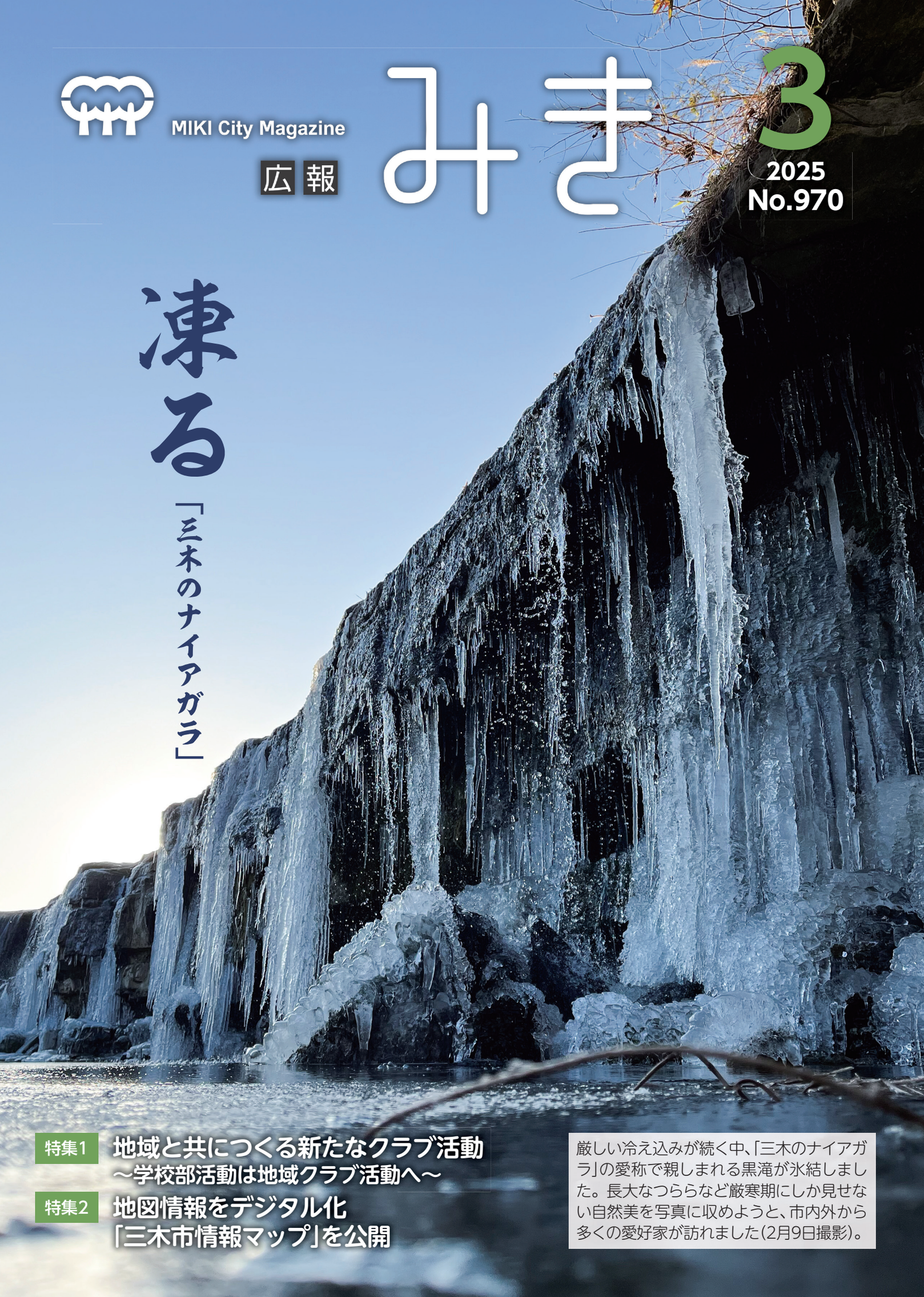

凍る

「三木のナイアガラ」

厳しい冷え込みが続く中、「三木のナイアガラ」の愛称で親しまれる黒滝が氷結しました。長大なつららなど厳寒期にしか見せない自然美を写真に収めようと、市内外から多くの愛好家が訪れました(2月9日撮影)。

特集1 地域と共につくる新たなクラブ活動
～学校部活動は地域クラブ活動へ～

特集2 地図情報をデジタル化
「三木市情報マップ」を公開

地域と共につくる新たなクラブ活動

～学校部活動は地域クラブ活動へ～

問 (市)文化・スポーツ課

持続可能なクラブ活動をめざして

急速な少子化による生徒数の減少などで、全国的に中学校部活動の学校単位での維持・継続が困難な状況となっていることから、国は学校部活動を地域クラブ活動に展開することを自治体や学校に求めています。そこで、市では**令和10年1月から、平日・休日を合わせた地域クラブ活動の開始をめざして「新たな地域クラブへの展開」を進めています。**

地域には、スポーツや文化芸術、レクリエーション活動を楽しむ多くの団体があります。これからは地域の特性を生かした新たな地域クラブ活動を展開し、子どもたちが多様な体験ができる場を広げていきます。

また、持続可能なクラブ活動の体制構築や、子どもたちが自ら参加する活動を選択し、主体的に活動できる機会の提供をめざして取り組んでいきます。

今回の特集では、令和6年12月号に続き、本取組によって期待できる効果やアンケートで分かった皆さんの気になる点をまとめました。

地域と共に展開するクラブ活動によってさまざまな効果が期待できます

- 【選択肢が広がる】
  地域全体のクラブから自分に合った活動が選べる。
- 【指導の質がより向上する】
  専門的な指導者から指導を受ける機会が増え、スキルアップにつながる。
- 【柔軟な時間の使い方ができる】
  自分の生活リズムに合わせた地域クラブ活動が選択できる。
- 【社会性が向上する】
  他の学校の生徒と交流することで幅広い交友関係を築くことができる。

特集1 SPECIAL FEATURE

＼ 実際に皆さんの声を聞いてみました ／

地域クラブに関するアンケート

地域クラブに関する児童(小学５・６年生)、生徒(中学1・2年生)およびその保護者の考えを把握するために、令和6年11月に実施したアンケートの結果を一部紹介します。

児童・生徒対象　部活動が地域クラブに展開した場合、クラブに参加・所属したいと思いますか？

＼ 参加・所属したいという回答が約70%ありました ／

- 参加したいと思う
- 学校や学校の近くの施設などで活動できるなら、参加したい
- 活動場所が家から離れていても、参加したい
- 参加したいと思わない

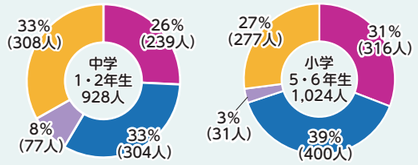

保護者対象　部活動を地域クラブ活動へ展開することについて気になることを選んでください(複数回答可)

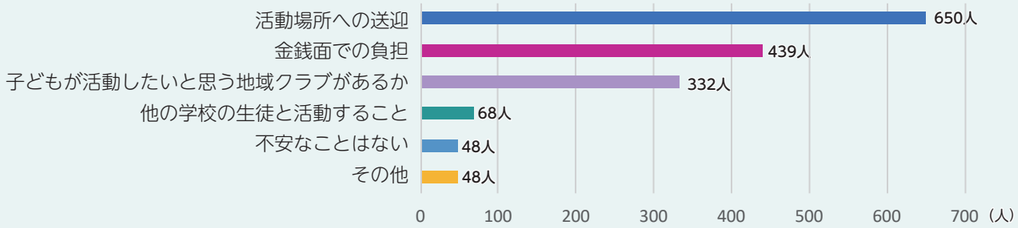

気になる疑問にお答えします！Q&A

Q 活動時間・日数はどれくらい？

A. 各地域クラブで決めますが、平日4日、土・日1日を上限とし、1日の活動時間は平日2時間程度、休日は3時間程度を目安とします。

Q 費用はどれくらいかかる？

A. クラブ会費、個人の用具、交通費は実費となります。会費については活動の維持・運営に必要な範囲で上限は定めていませんが、可能な限り低い価格を設定するよう、各地域クラブに依頼していきます。先行的な他市の例では、およそ月額2,000～5,000円となっています。

Q 部活動と地域クラブ活動はどちらかしかできない？

A. 活動日が調整できれば、部活動と地域クラブの両方で活動できます(令和7年4月～令和9年12月末)。

Q 活動場所はどこになる？

A. 従来どおりの中学校に加え、小学校や地域のスポーツ・文化施設、社会教育施設などの幅広い施設の利用を検討しています。

Q 活動場所への移動・送迎は？

A. 自転車や公共交通機関の利用、保護者などによる送迎をお願いします。移動手段も含めて参加する活動を検討してください。

Q 複数のクラブに入部できる？

A. 活動日などが調整できれば複数の地域クラブに加入できます。ただし、大会に出場する場合は大会参加資格など、大会主催者への確認が必要になります。

●今後、児童・生徒・保護者説明会を開催します
7・8月に地域クラブ展開に関する説明会を中学校区ごとに開催する予定です。

特集2 SPECIAL FEATURE

三木市情報マップの使い方

簡単３ステップ！地図情報の閲覧方法

「三木市情報マップ」にアクセスし、トップ画面から見たいマップを選ぶと地図が表示されます。見たい場所などをクリックすると、詳細な情報が出てきます。

▲「三木市情報マップ」へのアクセスはこちらから

STEP1 マップを選ぶ

パソコン　スマートフォン

見たいマップを選択

STEP2 場所を選ぶ

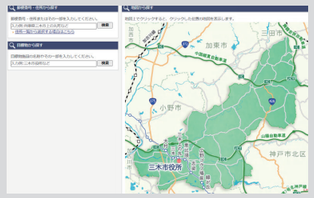

住所・目標物などで検索

STEP3 施設などを選ぶ

地図上の施設などを選んで詳細を確認

＼ 生活に役立つ地図情報を紹介します ／

防災情報マップ

ハザードマップを確認したり、災害時に現在地から近くの避難所を検索し、経路を表示することができます。

子育て応援マップ

子育て支援拠点や幼稚園・保育所・認定こども園などの子育てに関する情報を検索できます。

福祉情報マップ

「みっきぃ☆いきいき体操」、「認知症カフェ」、「介護保険サービス事業所」などの情報を検索できます。

施設情報マップ

公園や図書館などの市の施設情報を検索できます。

使った感想をお聞かせください！

「三木市情報マップ」は、さらに使いやすいシステムになるよう随時情報を更新しています。アンケートを実施していますので、ぜひ皆さんの使った感想を聞かせてください。

▲アンケート

案内地図作成サービス Mappin' Drop

「三木市情報マップ」では、案内地図を無料で作成できるサービス「Mappin' Drop」を利用できます。色とりどりの地図が自由に作れるサービスです。イベントやお店の案内など、自由に利用してください。

地図情報をデジタル化「三木市情報マップ」を公開

問（市）都市政策課 都市計画係

市役所に行かなくても行政地図情報が取得可能に

市では行政地図情報がいつでも閲覧できる公開型地理情報システム「三木市情報マップ」の公開を開始しました。

公開型地理情報システムとは、地図上に行政情報や地域情報を重ね合わせてわかりやすく提供するシステムです。住民サービスの向上を目的に導入したこのシステムでは、市の公共施設や防災・まちづくりなど、市民の皆さんの生活に密着した情報から、市で保有する都市計画や道路に関する事業者の方が必要な情報まで、さまざまな地図情報を公開しています。

従来

- 紙ベースの地図や、文章や表のみの資料で確認
- 市役所の開庁時にあわせて窓口に訪問
- 資料が更新された場合、新たに取得
- それぞれの部署によって持っている情報が異なるため、複数の窓口で手続き

「三木市情報マップ」でできること

＜情報の可視化＞
地図上で分かりやすく行政情報を確認できる。
また、住所検索を使うことでハザードマップや地番参考図などの場所の特定も容易に。

＜利便性の向上＞
自身のパソコンやスマートフォンから24時間いつでも行政情報を検索できる。また、随時情報が更新される。

＜手続きなどの負担軽減＞
各種データが一元化されているため、複数の窓口を訪れる負担を軽減できる。

「三木市情報マップ」で閲覧できる地図情報

下記の地図情報などが閲覧できます。

施設情報	道路情報	都市計画	防災	地番情報
「公共施設」「AED設置場所」などの情報	「道路施設情報」「指定道路図」の情報	「都市計画区域」「用途地域」「地区計画」などの情報	「洪水」「土砂災害」「避難場所」「地震」などのハザード情報	「地番参考図」

＼令和7年度から／

町ぐるみ健診の申込方法が変わります

「町ぐるみ健診」の申込方法がインターネット予約と電話予約の2種類に変わります。

また、健診日の15日前までであれば変更・キャンセルをパソコンやスマートフォンからも行えるようになります。

ここでは、インターネット予約をスムーズに行うために必要な「事前登録」の方法を紹介します。

問 **(市)健康増進課 健康政策係　☎86－0900**

インターネット予約（4月18日受付開始）に向け「事前登録」を

町ぐるみ健診をインターネットで予約する方は、氏名、生年月日、連絡先などを事前に登録しておくことで、健診の予約時に氏名などを入力する手間が省け、手続きをより簡単・手早く行うことができます。

▶登録ページへのアクセス方法（次のいずれかの方法で）

▶「みっきぃ☆健康アプリ」から

①アスリブ（みっきぃ☆健康アプリ）を開く

②最初に開く画面の「町ぐるみ健診予約」を選択

▶二次元コードから

次の二次元コードをスマートフォンなどで読み込んで、ページへアクセス

https://go.mrso.jp/282154

▶インターネット検索から

①インターネット検索で、「三木市 町ぐるみ健診 ネット申込」と入力し検索

②検索結果に表示される「三木市（町ぐるみ健診）健診WEB予約」を選択

▶メールアドレスの登録

①開いた画面の「初めての方は新規登録から」にメールアドレスを入力

②プライバシーポリシーおよびサービス利用規約を確認し、「同意する」にチェックマークを入れる

③「確認メールを送信」を選択※

▶登録案内メールから手続きページへ

①info@kenshin.mrso.jpから届いたメール「健診予約者情報登録のご案内（三木市町ぐるみ健診）」を開封する

②記載されたURLから登録の手続きを行う

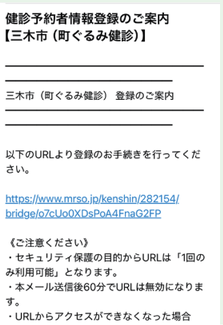

※メールアドレスの登録の③「確認メールを送信」を選択してから、しばらく経ってもメールが届かない場合は、メールアプリの迷惑メールフォルダやごみ箱に移動されていることや、入力したメールアドレスに誤りがある可能性があります。info@kenshin.mrso.jpからのメール受信許可設定をしてください。

インターネット予約が難しい方は予約専用ダイヤルへ

▶受付日時　4月25日㈮～　午前9時～午後5時（平日のみ・年末年始を除く）

申込 **予約専用ダイヤル　☎70－9123**

詳しくは、4月上旬に各世帯へ送付する「町ぐるみ健診パンフレット」を確認してください。

万博

大阪・関西万博に金物鷲を出展

市では、2025年 大阪・関西万博のLOCAL JAPAN展※に三木金物を用いた「金物鷲」を出展し、福井県越前市の越前打刃物を用いた「昇龍」との共同展示を実施します。

▼日時　7月28日㈪～31日㈭　午前10時～午後8時

▼会場　大阪・関西万博会場　夢洲EXPOメッセ「WASSE」南

※正式名称は「Resolution of LOCAL JAPAN 展 ～地域が創る日本と地球のいのち輝く未来～」

▶金物鷲（三木市）

▶昇龍（越前市）

▲LOCAL JAPAN展特設サイト

問 **(市)商工振興課 かなもの振興係**

選挙

三木市長選挙の日程が決定

▼投票日　6月29日㈰

（告示日　6月22日㈰）

詳細は広報みき6月号および告示日以降に発行する選挙特集号で案内します。なお、7月には「参議院議員通常選挙」が予定されています。

●「三木市長選挙」立候補予定者説明会

6月29日に執行予定の三木市長選挙の立候補予定者説明会を開催します。

選挙についての説明や立候補に関する書類などを配付しますので、立候補予定者（関係者）は必ず出席してください。

なお、説明会への出席は、1候補者につき3人以内、また、初めて立候補する方は本人が出席してください。

▼日時　4月23日㈬　午後1時30分～

（受付は午後1時10分～）

▼会場　市役所　5階大会議室

問 **(市)選挙管理委員会**

証明書

コンビニ交付サービスを休止します

システムのメンテナンス作業のため、次の日程において、コンビニ交付サービス（全証明書）を一時休止します。

▼日程　3月25日㈫、26日㈬（終日）

問 **(市)市民課 市民係**

空き家

司法書士による空き家の個別相談を開催

複雑化する空き家問題の解消を目的として、司法書士による個別相談会を開催します（1人20分程度）。

▼対象　市内に住所があり、空き家を所有している方、または相続に関する悩みのある方

▼日時　3月15日㈯　午後2時～4時

▼会場　緑が丘町公民館　2階第1研修室

▼申込方法　電話で申し込んでください（先着5名）。

▼申込期間　3月4日㈫午前9時～3月14日㈮

問・申込 **(市)生活安全課 空き家対策係**

リサイクル

ペットボトルの分別にご協力を

市では、ペットボトルを「紙パック・ペットボトルの日」に回収しています。キャップやラベルを外していないものや汚れたものがあると、適正なリサイクルができません。リサイクルを意識した分別をお願いします。

問 **(市)環境課（清掃センター）**
☎83－2608

手続き

転出届はオンラインで届け出できます

他市区町村に引っ越しする方は、マイナンバーカードを使うことで、窓口に行くことなく、マイナポータルから転出届を提出できます。

特に、3～4月は窓口が混雑しますので、マイナンバーカードを利用した転出手続きやコンビニ交付サービスによる証明書発行（住民票の写しなど）を利用してください。

▼**対象**　電子証明書（マイナンバーカードの暗証番号）が有効であるマイナンバーカードを持ち、国内で引っ越しをする方（家族で引っ越す場合、世帯のうち1人が持っていたら手続きできます）。

●転入届については、転入先の市区町村窓口で手続きをする必要があります。

問 **(市)市民課 市民係**

▲ホームページはこちら

手続き

軽自動車（原付など）を廃車する際はナンバープレートの返却を

軽自動車税（種別割）は、使用の有無に関わらず、毎年4月1日現在の所有者に課税されます。

市外への転出や車両が不要になった場合は、廃車手続きをし、ナンバープレートを返却してください。また、譲渡などで所有者が変わる場合は、名義変更の届け出をしてください。なお、手続きが4月2日以降になった場合は、その年度分は課税されるため、注意してください。

問・申請

▼**125cc以下の原付・小型特殊自動車**

・**(市)税務課 市民税係**

・**(市)吉川支所 市民生活課**

▼**125cc超えの二輪**

神戸運輸監理部兵庫陸運部

☎050・5540・2066

▼**三輪・四輪の軽自動車**

軽自動車検査協会兵庫事務所

☎050・3816・1847

後期高齢者医療

後期高齢者医療制度加入の方へ

3月は今年度最終の納付月

保険料の納め忘れや自宅に納付書が残っていないか、確認をお願いします。年金からの天引きや口座振替で納付されている場合、納付書はありません。

期限内に納付が困難な方は、必ず納期限までに相談してください。

▼**なぜ高齢者も保険料を負担するの？**

後期高齢者医療制度は、医療費が増大する傾向にある中で、医療機関に支払う一部負担金だけではなく、公費（税金）や現役世代からの支援もあり、社会全体によって成り立っています。高齢者と現役世代の負担を明確で公平にし、わかりやすい制度とするため、高齢者にも一部負担金とは別に医療給付費の約1割を保険料として負担することになります。

<表>後期高齢者医療制度の財源

	医療給付費		
一部負担金（医療機関での負担）	公費（税金） 約5割	現役世代の支援 約4割	高齢者の保険料 約1割

医療費（後期高齢者医療被保険者分）

問 **(市)医療保険課 福祉医療係**

広告
土壌の微生物を活性化しバランスのとれた柔らかい土を作ることができます。
うぐいす有機は、家畜（牛・豚・鶏）排泄物を原料とした100%自然有機質に微生物である小清水菌を配合して、おおよそ4ケ月の期間をかけて作り上げた完熟堆肥です。

微生物資材　土壌改良材
BM小清水
うぐいす有機
1号(粉)　正味量12kg
●原料割合/牛:60%・豚:20%・鶏:20%●成分/窒素:1.48・リン酸:2.75・加里:3.3
●炭素率:18.6●形状/バラ
利用の目安
家庭菜園の場合、100㎡(約30坪)に、うぐいす有機(12kg)3袋を目安にお使いください。プランターや鉢植えの場合、うぐいす有機(12kg)1袋に約5倍の量の土を目安に混合してお使いください。
お問い合せは 福農産業株式会社
TEL 0794-82-1088 FAX 0794-83-5615
三木市大村58番11 Eメール:honbu@nagara88.co.jp

みっきぃナビ
相談
健康
教室・講座
募集・採用
子育て
催し
施設

ペット

狂犬病予防注射（集合注射）を実施

生後91日以上の犬を飼っている方には、市町村への犬の登録と毎年1回の狂犬病予防注射を受けさせることが義務付けられています。市では、4月に集合注射会場を設けて狂犬病予防注射を実施します。

日時や会場は市ホームページや市役所2階生活安全課、吉川支所、各市立公民館にある「衛生かわらばん」を確認してください。

●**すでに登録している場合**

3月中に犬の飼い主（管理者）へ「狂犬病予防注射通知書」を郵送します。通知書裏面の「狂犬病予防注射予診票」に必要事項を記入し、会場に必ず持参してください。

▼**料金**　3，400円（狂犬病予防注射料金、注射済票交付手数料）

●**未登録の場合**

直接、会場へ来場してください。

▼**料金**　6，400円（登録手数料、狂犬病予防注射料金、注射済票交付手数料）

●**集合注射の留意事項**

・会場では必ず首輪を付け、犬を抑えられる方が連れてきてください。

・当日は混雑するため、つり銭のないようにお願いします。

・犬の登録や狂犬病予防注射は、市内の動物病院でも受けることができます。

・予診票の質問事項に1つでも該当する場合は、犬の安全上、動物病院で注射を受けてください。

●**次に該当する場合は届け出を**

・飼い犬が死亡した場合（登録抹消の手続き）

・市外から犬が三木市に転入した場合（登録の変更手続き）

・知人などから犬を譲り受けた場合※（飼い主の名義変更）

※家族間でも届け出が必要です。

▲ホームページはこちら

問・申請 **(市)生活安全課 生活安全係**

鉄道

神戸電鉄粟生線活性化協議会からのお知らせ

粟生線サポーターズくらぶ会員募集を開始

令和7年度の申し込み受付を開始します。

▼**会員種別および協力金（年間）**

①正会員　2，000円

②家族会員

・大人　1，200円

・小学生以下　600円

③特別会員　1，000円／口

（①・③または②・③は同時登録可）

▼**会員特典【①・②】**

・粟生線サポーターズくらぶ会員証

・1日フリー乗車券（神戸電鉄全線～阪急・阪神神戸三宮・西代）

▼有効期限　令和8年3月31日㈫

・くらぶ加盟店での割引や特典

・粟生線乗ろうDAY!プログラムに参加し、粟生線乗ろうDAY!スタンプカードの来場スタンプを集めるとオリジナルグッズなどと交換できます。

【③】特典なし（特別会員登録証を送付）

▼**申込方法**　市役所2階交通政策課、各市立公民館、神戸電鉄志染駅などの窓口で申し込んでください。その他の申込方法については、協議会ホームページを確認してください。

◀ホームページはこちら

問・申込 **(市)交通政策課**

広告　個別指導受付けます　小・中・高 学習塾
新学年 数名 生徒募集中!!
BETTERからBESTへ
澁谷学園（しぶたにがくえん）
一地元公立教科書を理解させる授業一
三木市吉川町山上142-3
(道の駅とうじょう・吉川温泉よかたんより3.5㎞)
☎0794-73-1035
指導時間帯
小5・小6/午後5:30~7:00
中学・高校/午後7:30~9:30
中3塾生 令和7年春進路先予定 ・三田祥雲館高校 ・三木高校
学年別最大5名の少人数指導・不登校生への指導配慮・学年別自習室有・数検英検指導

うちの子「結婚」しないのかしら?
独身のお子様の結婚相談承ります
お子様の結婚に関するお悩み、プロの仲人がお答えします。
まずはお気軽に仲人にご相談下さい
078-414-8765
結婚相談所 ムスベル
神戸市中央区雲井通4丁目2-2 マークラー神戸ビル 5階
広告

三木市スポーツ賞の受賞者が決定

問 (市)文化・スポーツ課 スポーツ係

令和6年中に、スポーツ分野で優秀な成績を収めた選手・団体に贈る「三木市スポーツ賞」と、スポーツ振興に貢献した方などに贈る「三木市教育功労者（スポーツ部門）」の受賞者が決定しました。

●各受賞者の所属先は現在のものと異なる場合があります。

三木市スポーツ賞（敬称略・順不動）

●個人の部

▶優秀選手賞

競技種目	氏名	所属
テニス	玉木 翔大	TASU-club
水泳	粂田 一平	三木中学校
	谷口 花丸	彩星工科高等学校
陸上競技	楠 光生	三木東中学校
	山下 陽輝	
	西岡 花菜	吉川中学校
障害馬術	扇田 瑠望	ATS ATHLETE HORSES
ゴルフ	道上 嵩琉	滝川第二中学校
ウエイトリフティング	赤穂 優芽	三木東高等学校

▶奨励賞

競技種目	氏名	所属
空手道	楠原 莉奈	MIKIKIDS 空手道クラブ
	岩井 悠聖	
	白根 カワン 直樹	
	中谷 妃凛	
	福井 美月	兵庫県糸東会耀心館本部
柔道	吉田 咲幸	二見少年柔道クラブ
陸上競技	吉本 七海	吉川中学校
	屋敷 乃梨子	三木東中学校
	セルオド ノミンオド	緑が丘中学校
	長谷川 緩羽	
硬式野球	錦 栞奈	関西レディース
サッカー	平井 心	神戸弘陵高等学校
ウエイトリフティング	川内 日南子	三木東高等学校
	河津 優花	
	松井 春乃	
バドミントン	松村 綾加	零～ ZERO ～
	高井 雅也	三木シャトル
	中田 典昭	
	澄川 稔子	
水泳	竹内 秀夫	兵庫県警察
ソフトテニス	豆崎 一樹	三木クラブ
	鎌田 節子	

▶特別賞

競技種目	氏名	所属
ゴルフ	道上 稀唯	緑が丘東小学校
空手道	福井 敢太	兵庫県糸東会耀心館本部
スケートボード	酒井 章汰	三木高等学校
陸上競技	セルオド バトオチル	新日本住設㈱

●団体の部

▶優秀団体賞

競技種目	団体名
陸上競技	三木東中学校（駅伝競走男子チーム）

▶奨励賞

競技種目	団体名
陸上競技	自由が丘小学校（男女混合リレーチーム）
	三木東中学校（駅伝競走女子チーム）
	自由が丘中学校（駅伝競走女子チーム）
	緑が丘中学校（女子リレーチーム）
空手道	日本空手道翔道会（小学生女子団体）
サッカー	ジンガ三木スポーツクラブ
水泳	三木中学校（男子リレーチーム）

教育功労者表彰（敬称略・順不動）

競技種目	氏名
陸上競技	沖 徹也
野球	荒堀 芳正
剣道	濱名 学
柔道	亀岡 洋佑
水泳	大西 正毅
	上田 佳世
サッカー	田中 裕章
弓道	酒井 治雄
スポーツクラブ 21	低田 江津子
障がい者スポーツ	山口 正明

離婚時の年金分割制度のお知らせ

離婚した場合に、婚姻期間中の厚生年金を分割して、それぞれ自分の年金とする制度です。

原則として、離婚後2年以内に手続きを行う必要がありますので、早めに相談してください。

問 明石年金事務所
（明石市鷹匠町12－12）
☎0570－05－1165

3月1日㈯～7日㈮ 春の火災予防運動を実施

例年3月から5月にかけて林野火災が多く発生しています。屋外での火の取り扱いには十分に注意し、火災予防に努めましょう。

●全国統一防火標語
守りたい　未来があるから　火の用心

●全国山火事予防標語
ふるさとの　山を守ろう　火の手から

問 (市)消防本部 予防課　☎89－0171

地震対策は万全ですか？

近年、全国各地で地震が発生しています。いざというときに落ち着いて行動ができるよう、万全の体制を整えましょう。

・大きな家具や家電の転倒防止対策を行いましょう
・3日分以上の食料と水を用意し、非常時に備えましょう
・懐中電灯、救急セット、衣類などを入れた非常用袋を準備しましょう
・家族会議を行い、避難経路や避難時の集合場所を確認しておきましょう

問 (市)消防署 警防課　☎89－0172

障がい者作品展示パネルの愛称が「スマイルスペース」に決定

障害に対する理解促進を図るために、市役所3階プロムナードに設置した「障がい者作品展示パネル」の愛称募集を行い、市民による投票の結果「スマイルスペース」に決定しました。

▶由来　みんなが笑顔になれる作品が飾れるように

●5～6月の展示作品募集については18ページに掲載

問 (市)障害福祉課 障害者支援係

ペットが迷子にならないために

ドアや門のすき間から出て行ったり、雷の音に驚いて飛び出したりと、不注意やアクシデントによるペットの迷子が多発しています。

飼い主の連絡先が分かるように、首輪に迷子札や鑑札、マイクロチップなどを装着しましょう。

ペットがいなくなったら、すぐに以下または最寄りの警察署に連絡してください。

問 (県)動物愛護センター三木支所　☎84－3050

【4月から】規制区域内での盛土などの工事には許可・届け出が必要に

県では4月から「宅地造成及び特定盛土等規制法」に基づく規制区域を指定し、法の運用を開始します。規制区域内で盛土などの工事を実施する場合は、あらかじめ知事の許可または届け出が必要になります。

●三木市全域が「宅地造成等工事規制区域」に指定されます。

▲ホームページはこちら

問 (県)まちづくり部 建築指導課 開発指導係
☎078－341－7711

広告
MIKI City Magazine
三木市がわかる広報みき
みんなが見ている情報紙でPRしませんか？
お問い合わせは
竹内印刷㈱ ☎0794-63-6300まで
兵庫県小野市王子町669-1
読み終わったら郷里を遠く離れたご家族、お知り合いの方にも送ってあげて下さい。大変喜ばれます!!
個人的に皆んなに知ってもらいたいイベントや催し物・PR・報告に。
会社の商品案内・営業案内・PRにご利用下さい。
「広報みき」の広告を募集しています

2色刷り（黒＋緑）	縦42mm×横174mm	22,000円
	縦42mm×横84mm	12,000円
4色刷り（カラー）	縦42mm×横174mm	33,000円
	縦42mm×横84mm	18,000円

お申込みいただく前に、必ず「広報みき広告掲載基準」の内容をご確認ください。詳しくは三木市秘書広報課のホームページをご覧ください。
企画から印刷まで情報化時代に応えよう
Takeuchi Printing
竹内印刷株式会社
兵庫県小野市王子町669-1
TEL(0794)63-6300(代)
FAX(0794)63-5234
E-mail:tpprint@takeuchi-p.co.jp

兵庫県警察・三木警察署からのお願い

地下鉄サリン事件から30年

オウム真理教による地下鉄サリン事件(平成7年3月20日)から30年が経過します。オウム真理教は事件を知らない若者を中心に、活発な勧誘活動を行い、信者を増やしています。

今一度、オウム真理教を正しく理解するとともに、教団の巧妙な勧誘活動に警戒し、少しでも不信感や不安感を抱いたら、警察まで連絡してください。

問 三木警察署　☎82－0110

消費生活相談

■ 注意！ 不審な請求は巧妙化しています

問 (市)生活安全課

相談事例

- クレジットカード会社から「不正アクセスを確認しました。パスワードをリセットします」というメールが届いたので、文中のURLからサイトに入り、カード番号などを入力した。後日、〇〇PAY会社から「不正使用の疑いがあります」と連絡があった。〇〇PAYとは契約していないが、カード会社から覚えのない請求があり、メールが詐欺であったことが分かった。
- インターネット閲覧中、パソコンに赤い文字で「ウイルスに感染した。次の番号に電話しろ」と表示され、大きな警告音が出た。あわてて指定された番号に電話すると「ウイルス除去と今後の保守契約を行います」と言われたので、信じてお金を振り込んだ。

アドバイス

- 日頃利用している事業者や公的機関などからのSMSやメールが届いても本物とは限りません。記載されているURLにはアクセスせず、公表されている電話やホームページを調べてから連絡しましょう。
- ID・パスワード・クレジットカード番号は安易に入力せず、覚えのない請求があればすぐにカード会社へ連絡してください。
- パソコンの画面に突然警告が出ても、表示されている連絡先には電話をしないで、電源を切るなど冷静に対応し※、パソコン販売店などに相談しましょう。

※情報処理推進機構ホームページを参考にしてください。　ホームページはこちら▶

契約や商品に関するトラブルや多重債務に関することは 消費生活相談へ

日時　月・火・木・金曜(第2木曜と祝日を除く)　午前9時～正午、午後0時45分～4時
場所　市役所　2階消費生活センター(電話でも相談できます)

相談窓口

他の相談は各課の窓口で受け付けています。まずは電話で問い合わせてください。
相談の詳細はホームページで確認または問い合わせてください▶

先 先着　抽 定員を超えると抽選　☎ 電話相談も実施

	項目	日時	場所	問い合わせ☎
一般相談	行政相談	①3月14日(金) 午前10時～正午 ②3月19日(水) 午後1時30分～3時30分	①吉川支所　相談室 ②市役所 5階501会議室	秘書広報課
	司法書士による相談　要予約 先 6名	3月13日(木) 午後1時30分～(1人20分) 受付：3月3日(月)～12日(水) 正午まで	市役所 2階入札室、入札控室	
	土地境界相談　要予約 先 6名			
	弁護士による相談　要予約 抽 8名	3月27日(木) 午後1時30分～(1人20分) 受付：3月3日(月)～5日(水) 初回優先	市役所 2階入札室	
	建築なんでも相談　要予約 先 2名	3月14日(金)、28日(金) 午後1時30分～(1人50分)受付：各相談日の1週間前まで	市役所 2階入札室	
	市民ふくし相談 日常生活の困りごと、ひきこもりなど	①3月3日(月) 午後1時30分～4時 ☎ ②3月12日(水)、19日(水)、22日(土) 午前10時～午後3時 ☎	①吉川支所 ②市民活動センター	社会福祉協議会 82-4043 ①72-2940 ②86-7575
	司法書士による 成年後見専門相談　要予約 先 3名	3月13日(木) 午後1時30分～4時30分	総合保健福祉センター	成年後見支援センター 83-0226
	人権相談	①月～金曜 ☎ ②3月7日(金)、③13日(木) 午後1時～4時	①総合隣保館 ②緑が丘町公民館 ③吉川支所　相談室	人権推進課 82-8388
	農地相談	3月14日(金)	市役所　2階 農業委員会事務局	農業委員会事務局
	若者就職相談 15～49歳の方の就職やキャリアの相談	3月18日(火) 午後1時～4時 予約優先	サンライフ三木	さんだ若者サポートステーション 079-565-9300
DV・いじめ・こころ	DV相談　面談は要予約	月～金曜 午前9時～午後5時 ☎	DV相談室	DV相談室 82-8300
	子どもいじめ相談　面談は要予約	月～金曜 午前9時～午後5時 ☎	教育センター　3階 子どもいじめ防止センター	子どもいじめ防止センター 82-8110
	こころの相談 うつや自殺予防のための相談	月～金曜 午前9時～午後5時 ☎ (時間外は他の相談窓口を紹介)	市役所 3階障害福祉課	障害福祉課 89-2471
	青少年悩みの相談　面談は要予約	月～金曜 ☎	教育センター　2階	教育センター 82-8686
虐待	児童虐待相談	月～金曜 午前9時～午後5時 ☎	教育センター　2階 子育て支援課	子育て支援課 83-2266
	高齢者虐待相談	月～金曜 ☎	市役所　3階 地域包括支援センター	介護保険課 89-2337
女性・教育	女性のための相談	①火曜 午前10時～正午 木曜 午後1時～4時　電話相談 ②火曜 午後1時～4時 木曜 午前10時～正午　予約相談(面接・電話)	教育センター　3階 男女共同参画センター	男女共同参画センター 89-2331 ①89-2354
	女性のための 弁護士相談　要予約 先 4名	3月26日(水) 午後1時50分～4時30分 受付：3月21日(金)まで【要事前面談】		
	あんしん教育相談　面談は要予約	月～金曜 ☎	教育センター　2階	教育センター 83-2020
障がい者	障がい者総合相談・虐待相談	月～金曜 ☎	市役所 3階障害福祉課	障害福祉課 FAX 89-2449
	福祉相談　要予約	①月～金曜 午前9時～午後4時 ②3月5日(水)、21日(金) 午後2時～4時	①はばたきの丘 ②吉川支所	

3月　休日当番医／休日歯科診療

■ 緊急時のみの利用としてください

休日当番医

午前9時～正午、午後1時～5時（受付：午後4時30分まで）

休日歯科診療

午前9時～正午（受付：午前11時30分まで）
場 休日歯科診療所（総合保健福祉センター内）
☎86－0903

2日(日)	内・小	松本医院 渡瀬診療所	吉川町渡瀬 ☎73-0015
	眼	立神眼科	志染町西自由が丘 ☎85-1124
9日(日)	精・神内	羽賀神経内科医院	志染町西自由が丘 ☎85-1050
	外	服部病院	大塚 ☎82-2550
16日(日)	内・循内・呼内	かとう内科クリニック	本町 ☎82-8022
	整・外	たかや整形外科	志染町吉田 ☎83-8939
20日(木)	内	谷口クリニック	緑が丘町東 ☎84-2000
	外・内・肛外	なんばクリニック	別所町小林 ☎86-0117
23日(日)	内・整・外	三木山陽病院	志染町吉田 ☎85-3061
	脳外・内・外	正木脳外科クリニック	平田 ☎81-1155
30日(日)	循・呼・内	岸本医院	福井 ☎83-3008
	眼	やまだ眼科	志染町青山 ☎87-0401

【内】内科 【外】外科 【整】整形外科 【小】小児科 【眼】眼科
【精】精神科 【神内】神経内科 【循内】循環器内科
【呼内】呼吸器内科 【肛外】肛門外科 【脳外】脳神経外科
【循】循環器科 【呼】呼吸器科

- 発熱のある方は受診前に電話で相談してください。
- 来院の際には**マスクを着用し、マイナ保険証などをお持ちください。**
- 当番医および診療科目は変更になる場合がありますので、事前に市ホームページまたは医療機関へ電話で確認してください。

▲ホームページ

電話相談

三木市健康医療相談ダイヤル	☎0120－682－086	24時間年中無休
北播磨圏域子ども医療電話相談	☎62－1371	午後6時～10時（祝日・年末年始を除く）
兵庫県子ども医療電話相談	☎＃8000 または ☎078－304－8899	月～土曜：午後6時～翌日午前8時 日曜・祝日・年末年始：午前8時～翌日午前8時

各種相談（要予約）

場 （県）加東健康福祉事務所（加東市社字西柿1075-2）

HIV抗体・肝炎・梅毒検査、相談	☎0795－42－9436	日 3月6日(木)、13日(木)	午後1時30分～2時10分
専門栄養相談	☎0795－42－9365	日 3月7日(金)	午後1時30分～3時
こころのケア相談	☎0795－42－9367	日 3月13日(木)	午後1時～

不妊・不育専門相談／男性不妊専門相談

県では、専門の医師・助産師などによる、不妊や習慣性流産、不育症などに関する相談を行っています。相談日程や予約方法など、詳しくは県ホームページをご覧ください。

ホームページ▶

帯状疱疹ワクチンの助成金申請は3月31日までに

問 総合保健福祉センター

令和6年4月以降、帯状疱疹の任意予防接種を受けた方は、期限までに助成金の申請をしてください。

▶**助成額**　上限4,000円（1回のみ）

ホームページ▶

対 接種日・申請日に市内に住所がある満50歳以上の方
期 接種・申請とも3月31日(月)まで
詳細はホームページで確認または問い合わせてください。

健康のページ

総合保健福祉センター　☎86－0900
吉川健康福祉センター　☎72－2210

母　子

●母子健康手帳と妊婦健診等助成券の交付

出産応援給付金の**妊婦への面談**も実施します。時間に余裕を持ってお越しください。

持 妊婦健診の領収書原本、振込先の通帳、マイナンバーが確認できるもの、本人確認書類

(!) 4月から交付場所が児童センター（教育センター1階）に変更になります。詳しくは広報みき4月号でお知らせします。

●乳房管理指導等における費用の助成

対 産後24カ月未満の母親
持 母子健康手帳、領収書原本、振込先の通帳

●みっきぃたまぴよサロン

産前サポート【要申込】

日 3月18日(火)　午前10時～正午
対 妊婦と夫・パートナー
内 マタニティヨガ体験と栄養士・助産師・保健師への相談
期 3月13日(木)まで
持 母子健康手帳、飲料、バスタオル　申☎💻

▲申込フォーム

産後サポート

日 3月5日(水)　午前10時～正午
対 妊産婦、乳児と家族
内 相談、妊産婦同士の交流など　持 母子健康手帳
場・問 **総合保健福祉センター**

健　診

健診名	健診日	対象者生年月	次回予定日
乳児集団	3月13日(木)	令和6年11月	4月24日(木)
1歳6か月児	3月6日(木)	令和5年8月	4月17日(木)
3歳児	3月7日(金)	令和4年2月	4月18日(金)

対象者には20日前までに案内文を送付します。
場・問 **総合保健福祉センター**

相　談

●乳幼児発達専門相談（すこやか相談）【要申込】

ことばや精神発達、行動面についての心配ごとなど
日 3月12日(水)　午後1時～3時
申☎　場・問 **総合保健福祉センター**

NEW！令和7年度町ぐるみ健診
申込方法が変わります
事前登録がオススメ！

●成人保健相談（健診結果相談会）【予約優先】

医師・保健師・栄養士による相談・血圧測定・尿検査など
日 ①3月12日(水)　午後2時～3時30分
②3月24日(月)　午後1時30分～3時
申☎
場・問 **①吉川健康福祉センター②総合保健福祉センター**

●歯と口の健康相談

歯科医師による歯科健診、相談など（希望者のみ）と、歯科衛生士による歯磨き指導、義歯の手入れ方法など
日 3月24日(月)　午後1時30分～3時
持 母子健康手帳（妊産婦、乳幼児のみ）
場・問 **総合保健福祉センター**

その他

成人保健相談、歯と口の健康相談と同時開催
「みっきい☆健康ミニフェスタ」

日 3月24日(月)　午後1時30分～3時
内 塩分チェックやベジチェック、町ぐるみ健診ネット予約システムの事前登録講習会など
場・問 **総合保健福祉センター**

3月1日～8日は「女性の健康週間」
骨活のすすめ！～いつまでも若々しく元気に～

更年期が終わった50代半ば以降に意識したいことのひとつが「骨の健康」です。女性は閉経によるホルモンの変化により、骨を壊すスピードが速くなり骨密度が急激に低下します。

いつまでも若々しく元気でいるために、食事や生活習慣を見直し、骨を丈夫にする生活を意識していきましょう。

☑ 軽い運動

骨に刺激を加えることでカルシウムが定着しやすくなります。

☑ バランスのとれた 食事

いろいろな食品を摂ることでカルシウムの吸収がよくなります。

▲ホームページ

集落の農業は、みんなで守る「殿畑営農組合30年の取組」

日 3月19日(水)　午後7時～8時30分
場 教育センター　4階大研修室
対 市内農業者、農業関係者など
講 山﨑広治さん　期 3月14日(金)まで
持 筆記用具　定 先 50名
▲申込はこちら
申 FAX ✉ 💻 住所、氏名、電話番号を明記し、申し込んでください。
問・申込 (市)農業振興課　FAX 82－9613
✉ yamada-nishiki-ev@city.miki.lg.jp

男の料理教室

日 4月9日～令和8年3月11日(原則第2水曜 全12回)　午前9時30分～正午
対 18歳以上の男性　講 坂元啓子さん
期 3月27日(木)まで　費 1,500円/回
申 ☎ 窓　定 先 10名
場・問・申込 別所町公民館　☎82－0072

ことばの教室(外国語クラス)

【30回/年(週1回)　費 30,000円/年】

クラス名	曜日・時間
英会話実用	月曜 午後7時～
韓国語初・中級	火曜 午後7時～
英会話中級	
英会話初級	水曜 午後7時～
中国語初・中級	木曜 午後7時～
英会話入門	金曜 午前10時～

【15回/年(月1～2回)　費 15,000円/年】

クラス名	曜日・時間
英会話初・中級	土曜 午前10時～

▶年会費　2,000円(別途テキスト代)
▶受講時間　90分/回
場 教育センター　期 4月18日(金)まで
定 先 各15名(7名以上で開講)
申 ☎ 窓 郵 FAX ✉ 住所、氏名、電話番号を明記し、申し込んでください。
詳しくは問い合わせてください。
問・申込 国際交流協会　☎FAX 89－2318
✉ kokusai@city.miki.hyogo.jp

兵庫慢性腎臓病シンポジウム2024「知らないと危険！慢性腎臓病」

日 3月16日(日)　午後1時30分～4時
場 市民活動センター　大会議室
内 ・基調講演「慢性腎臓病の話」
後藤公彦さん(北播磨総合医療センター医師)
・食事管理「食事療法の基本とコツ」
坂﨑美紀子さん(北播磨総合医療センター)
・体験談「糖尿病からの透析導入」
阪本秀昭さん(じんけいクリニック患者会)
・三木市の施策〔(市)健康増進課〕
・パネルディスカッション
座長：西愼一さん(服部病院 医師)
申 FAX ✉ 住所、氏名、年齢、電話番号、質問を明記し、以下に申し込んでください。
兵庫腎友会 FAX 078－371－8840
✉hyojinoffice3@mbr.nifty.com
定 先 80名程度(当日受付可)
問 ・(市)健康増進課　☎86－0900
・NPO法人兵庫県腎友会
☎078－371－4382(平日 午前10時～午後5時)

第3回　園芸の学習講座

日 3月18日(火)　午前10時～11時30分
場 教育センター　4階中研修室
内 植物の生育に適した土づくりについて
期 3月3日(月)～14日(金)
持 スコップ、軍手、筆記用具　定 抽 30名
申 ☎ FAX 💻 住所、氏名、電話番号を明記し、申し込んでください。
問・申込 (市)都市政策課
FAX 82－9625
▲申込はこちら

三木市スポーツ協会からのお知らせ

問 (市)文化・スポーツ課 スポーツ係

初心者弓道教室
日 5月11日～6月1日(日曜 全4回)
午前9時～午後3時
場 弓道場(三木山総合公園北側)
対 高校生～70歳　期 3月31日(月)まで
費 5,000円(テキスト、貸出用具、保険代含む)
申 ☎　定 抽 20名
申込 弓道協会 泉さん ☎080－5327－6965

普通救命講習

日 3月8日(土)　午前9時～正午
場 消防本部
内 基礎的な心肺蘇生やAEDを使った講習など
申 ☎ 窓 💻　ホームページ▶
定 先 30名(3名以上で実施)
問・申込 (市)消防署 救急救助課　☎89－0173

頭の健康チェック

日 ①3月5日(水)、②3月19日(水)、③3月27日(木)
午前10時～午後4時
内 タッチパネルを使用した20分程度の対話形式の記憶力チェック、健康相談、認知症相談など
期 各開催日の2日前まで　申 ☎　定 先 各5名
場・問・申込
①中央地域包括支援センター　☎89－2337
②西部サブセンター　☎83－0160
③吉川サブセンター　☎72－2222

家族介護者交流会

日 3月19日(水)　午後1時～3時
場 教育センター　セミナー室2
対 高齢者のお世話をしている方、していた方
内 情報交換会
期 3月17日(月)まで　申 ☎ 窓
問・申込 (市)介護保険課 介護予防係

文化会館

申 ☎ 窓　問・申込 ☎83－3300
詳しくはホームページをご覧ください。

●華道教室
日 第2木曜　午後1時30分～4時30分
内 立花、生花、自由花
費 入会金2,000円、2,000円/月(別途花材費)
持 はさみ、新聞紙

●話し方を磨こう教室
日 第2・4金曜　午前10時～11時30分
内 アナウンスの基礎から応用まで
費 入会金2,000円、4,000円/月

成年後見支援センター

申 ☎ FAX ✉ 住所、氏名、電話番号を明記し、申し込んでください。
問・申込 ☎83－0226 FAX 86－0860
✉ chiiki@miki.or.jp

●知って備えよう「成年後見制度と相続」
①成年後見制度と相続
②成年後見制度と生前の備え
日 ①3月7日(金)、②18日(火)　午後1時30分～3時
場 市民活動センター　2階中会議室
期 3月6日(木)まで

●映像で学ぶ！ はじめての「成年後見制度」
成年後見制度の内容と後見人の役割についての映像を上映(出前講座も随時受付中)
日 3月28日(金)　午後2時～3時
場 総合保健福祉センター　期 3月27日(木)まで

消費者トラブルセミナー

特殊詐欺や悪徳商法の被害の状況や、巧妙化する手口を解説します。
日 3月26日(水)　午後1時30分～3時
場 総合隣保館　持 筆記用具
問 (市)人権推進課 ☎82－8388

高齢者福祉センター　教養講座

①いけ花 ②書道(かな) ③書道(漢字)
④書道(硬筆) ⑤木彫 ⑥水墨画 ⑦茶道
日 4月開講　おおむね月2回
期 3月3日(月)～19日(水)
費 5,000円/年(別途教材費)　申 窓
定 抽 ①②③各30名 ④15名 ⑤20名 ⑥45名 ⑦24名
場・問・申込 高齢者福祉センター
☎86－0800

Hello Friends ALT(外国語指導助手)英会話サービス

市ホームページから視聴できます▶
問 (市)学校教育課

北播磨総合医療センター
KITA-HARIMA MEDICAL CENTER

◀ホームページ

区分		募集人数	応募資格	試験日・選考方法
看護職員	専門看護師	5名程度	•専門・認定看護師資格を有する方 •専門・認定看護師教育課程を修了した方、令和8年3月末までに修了見込みの方 専門看護師の募集分野 がん看護、感染症看護、家族支援、精神看護、慢性疾患看護、放射線看護、災害看護 認定看護師の募集分野 緩和ケア（がん性疼痛看護）、感染管理、がん放射線療法看護、クリティカルケア（救急看護、集中ケア）、認知症看護、皮膚・排泄ケア、糖尿病看護、摂食・嚥下障害看護、腎不全看護（透析看護）、脳卒中看護（脳卒中リハビリテーション看護）	①5月11日㈰ ②6月15日㈰ ③7月20日㈰ 作文、面接、適応性検査 （経験者は作文除く）
	認定看護師			
	助産師	3名程度	助産師免許を有する方（令和8年3月末までに取得見込み含む）	
	看護師	70名程度	看護師免許を有する方（令和8年3月末までに取得見込み含む）	
奨学生		5名程度	看護学校（大学院、大学、短期大学、専門学校）の在学生 （関西国際大学の在学生は独自の奨学金制度があります）	①5月11日㈰ 面接、書類審査
薬剤師		3名程度	昭和60年4月2日以降に生まれ、薬剤師免許を有する方（令和8年3月末までに取得見込み含む）	①5月11日㈰ 専門、作文、面接
会計年度任用職員 介護福祉士		10名程度	介護福祉士資格を有する方（令和8年3月末までに取得見込み含む）	①5月11日㈰ ②6月15日㈰ ③7月20日㈰ 面接（有資格者の試験日は応相談）

期 ①4月7日㈪～28日㈪　②5月12日㈪～6月4日㈬　③6月16日㈪～7月9日㈬
当医療センターに採用された職員は、地方公務員となります。詳細はホームページをご覧ください。
問・申込 北播磨総合医療センター企業団 管理部経営管理課人事係　☎88－8800

自衛隊職業説明会
兵庫県警察と合同の説明会を開催

自衛隊には、体を使うだけではなく、デスクワークや技術職など数十種類の職種があります。気になった方はぜひ説明を聞いてみてください。
日 3月15日㈯　午後1時～3時
場 イオン三木店　1階臨時ブース
問 自衛隊兵庫地方協力本部 青野原分駐所
担当：長尾　☎070－6677－9878

人の目の垣根隊会員

子どもたちの健やかな成長を見守り、安全で安心な地域づくりのための活動をしています。
対 市内在住、在勤で18歳以上の方
内 登下校時の立番や見守り、声かけなど
申 窓 郵 青少年センター、各市立幼稚園・認定こども園・小学校・公民館にある申込用紙に必要事項を明記し、申し込んでください。
詳しくは問い合わせてください。
問・申込 青少年センター　☎83－2020
〒673－0433　福井1933－12

職員・委員募集

詳しくはホームページで確認または問い合わせてください。

職種	問い合わせなど
【会計年度任用職員】 保健師 定 1名	期 3月3日㈪～14日㈮ 試験日▶後日連絡 (市)医療保険課

委員名	問い合わせなど
総合隣保館運営委員 定 4名	期 3月31日㈪まで (市)人権推進課 ☎82－8388
人権尊重のまちづくり推進審議会委員 定 6名	
男女共同参画センター運営委員会委員 定 16名	期 3月31日㈪まで 男女共同参画センター ☎89－2331

障がいのある方が制作した芸術作品

▶展示期間　5月1日㈭～6月30日㈪
▶展示場所　市役所　3階プロムナード
内 絵画・書など掲示パネルに展示できる作品
期 3月14日㈮まで
申 窓 郵 詳しくはホームページで確認または問い合わせてください。
問・申込 (市)障害福祉課 障害者支援係
▲ホームページ

別所公春まつり献詠歌

5月5日開催予定の別所公春まつり歌碑祭で吟詠される、別所長治公とその一族を偲ぶ短歌を募集します（審査により入選作を決定）。
期 4月4日㈮まで　定 1人1首
申 郵 FAX ✉ 献詠歌（短歌）、住所、氏名（ふりがな）、電話番号を明記し、申し込んでください。
問・申込 (市)市民協働課（別所公春まつり実行委員会）FAX 82－9792
✉ kyodo@city.miki.lg.jp

自転車教室　受講者

自転車の安全な乗り方、基本的な交通ルールを体験しながら勉強します。

日 3月29日㈯
①午前9時 ②午前10時50分 ③午後1時のいずれか（各80分程度）
場 サンライフ三木
対 通学などで自転車を利用する方
期 3月21日㈮まで　定 先 各10名
申 ☎ FAX 💻 詳しくはホームページで確認してください。　ホームページ▶
問・申込 (市)生活安全課 生活安全係
FAX 82－9792

コミスポのスポーツセミナー
ボッチャ・モルック大会　参加者

日 3月30日㈰　午前10時～
場 ボッチャ：三木コミュニティスポーツセンター
モルック：kikiki PARK(末広2丁目)
期 3月22日㈯まで
持 体育館シューズ、飲料、タオル
定 先 各8チーム（5名以内/チーム、3名でプレー）
▶練習・体験日
日 3月8日㈯、15日㈯、22日㈯
午前9時～正午
場 三木コミュニティスポーツセンター

申 ☎ 窓
問・申込 三木コミュニティスポーツセンター
☎83－3434

第32回三木市ゴルフ大会　参加者

日 5月12日㈪
場 フォレスト三木ゴルフ倶楽部
対 18歳以上の方（高校生は不可）
期 3月12日㈬正午～26日㈬
費 ・参加費　ゴルフ協会会員　1,000円
会員以外　2,000円
・プレー費　7,500円（セルフ、昼食付）
申 💻　定 抽 80名　申込はこちら▶
問 (市)ゴルフのまち推進課

みきっこALBUM

神田 虹奈（にな）ちゃん 瀬那（せな）ちゃん（1歳）

▲申込はこちら

こどもサポートセンター ☎82－9910

子育てに関するさまざまな相談に対応します。
日月～金曜 午前9時から午後5時まで

ランドセルの寄付をお願いします

新品または使わなくなったランドセルを寄付いただき、外国にルーツを持つ子どもに提供しています。

場 市役所 4階国際交流プラザ
申 ☎ 窓 ✉
詳しくは問い合わせてください。
問・申込 **国際交流協会 ☎89－2318**
✉ kokusai@city.miki.hyogo.jp

児童センター

休 第4日曜 申💻 問 ☎82－2069
▶**開館時間** 午前9時～正午、午後1時～5時

母親リフレッシュ教室
「アロマオイルを使ったリップグロスづくり」
日 4月30日㈬ 午前10時～11時30分
場 教育センター 4階大研修室
対 子育て中の母親 講 西本恵美さん
期 3月23日㈰まで 費 1,000円
託 1歳以上 定 抽 16名

子育てキャラバン

開催時間▶10：00～11：30

児童センターと吉川児童館のスタッフと一緒に、楽しい親子時間を作りましょう。
専門家による相談もできます（保保健師 栄栄養士）。

問 **児童センター ☎82－2069**

クラス	日程	場所・内容	
みんなであそぼう	3月12日㈬	自由が丘公民館 親子ヨガ	
	3月14日㈮	青山公民館 ひなまつりのあそび 栄	
	3月19日㈬	児童センター 誕生会・ひなまつりのあそび 保	
	3月21日㈮	吉川児童館 誕生会・マジックショー 保	
1歳あつまれ	3月26日㈬	細川町公民館 春のリズムあそび	
あかちゃんあつまれ1 対 5カ月までの乳児と保護者	4月1日㈫	ベビーマッサージ 保	【要申込】 期 3月20日㈭まで 申 💻 定 抽 各10組 場 **児童センター** ▲申込はこちら
あかちゃんあつまれ2 対 6～8カ月の乳児と保護者	4月15日㈫	春のあそび 保	
あかちゃんあつまれ3 対 9～12カ月の乳児と保護者	4月22日㈫	春のあそび 保	

チャイルドシートの貸し出し

日 3月22日㈯ 午前9時30分～11時
（受付は午前10時30分まで）
場 市役所北玄関 期 3月21日㈮まで
申 ☎ 窓 定 先 20名（4月分受付可）
幼児用シート（ISOFIX型も）の寄贈をお願いします。ボランティア募集中。
問・申込 **（市）生活安全課 生活安全係**

病児・病後児保育室ノア 4月1日から開室日を変更します

▶**開室日** 月～金曜
▶**利用時間** 午前8時30分～午後6時
▶**休室日** 土・日・祝日、お盆、年末年始
（都合により休室する場合があります）
詳細は市または「病児・病後児保育室ノア」のホームページで確認してください。

市ホームページ▶ 病児・病後児保育ノアホームページ▶

問 **（市）子育て支援課 児童福祉係**

児童手当の申請はお済みですか？

令和6年10月の児童手当制度改正により、以下に該当する方は、新たに申請などが必要になります（令和6年10月時点の養育状況などにより申請種別・添付書類が異なります）。申請期限を過ぎるとさかのぼっての支給ができない場合があります。

▶**認定請求（申請）が必要な方**
・高校生年代の児童がおり、高校生年代以上の方のみで構成される世帯の方
・中学生以下の児童がおり、所得制限により児童手当の受給資格が消滅している（令和6年10月に児童手当の支給がない）方

▶**監護相当・生計費の負担についての確認書が必要な方**
大学生年代の子がおり、高校生年代以下の児童を含め合計3人以上養育している方

▶**申請期限** 3月31日㈪
詳細はホームページで確認または問い合わせてください。

▲ホームページ

問・申請 **（市）子育て支援課 児童福祉係**

エフエムみっきぃからのお知らせ

エフエムみっきぃ 検索

特別番組「KIZUNAStation～Next Step」

東北を襲った「東日本大震災」から14年。
あの時以来、日本社会における、ものの考え方や人生観が大きく変わっていきました。家族とは何か。命とは何か。震災の体験が残した「絆」…。
特別番組では「忘れない・伝えたい、そして未来へ」をテーマに、日頃から大切な「防災への備え・心構え」を共有しつつ、「あの日の忘れてはいけないこと」、「後世に伝えていくべきこと」を4部構成でお届けします。

日 3月11日㈫ 午後1時～5時（生放送）
内 出演：辛島美登里、西達彦（アシスタント）、松島康生（災害リスク評価研究所 代表）
第1部：コミュニティFMの今
第2部：フェーズフリー防災／「がんばろう石巻」今も続く大看板の想い
午後2時46分～黙とう
第3部：フェーズフリー防災／苦難を乗り越え40周年を迎えた三陸鉄道「さんてつ」の今
第4部：全村民が避難した福島県川内村の今

●3月市議会本会議生中継 午前10時～

5日㈬～7日㈮ 質疑・一般質問
27日㈭ 討論・採決など
議会の開会から終了までを生中継

FM エフエムみっきぃ 76.1MHz
〒673-0493 上の丸町10-30
☎86－0761 FAX 86－1761
✉ 761@fm-miki.jp

歴史ウォーク⑤ 愛宕山古墳・正法寺古墳コース

日 3月9日(日) 午前9時30分～正午(雨天中止)
場 別所ふるさと交流館に集合
別所ふるさと交流館→愛宕山古墳→正法寺古墳公園→別所ふるさと交流館(約3.5km)
申 💻 定先 20名
問 **みき歴史資料館**
☎82－5060

▲申込はこちら

高齢者福祉センター作品展

高齢者福祉センターでは、高齢者の生きがいづくりの場として教養講座を開設するとともに、同好会活動を支援しています。今年も受講生、会員の作品が集結。いけ花、書道、木彫、水墨画、川柳、絵手紙を展示します。

日 3月14日(金)～16日(日) 午前10時～午後4時
▶お茶席
日 3月16日(日) 午前10時30分～午後2時
費 600円
場・問 **高齢者福祉センター ☎86－0800**

ひきこもり状態にある方の家族のおしゃべり会

同じ悩みを抱えた人に出会うことで「私だけではないんだ」と安心が生まれます。支援者から見た第一歩を踏み出した話と座談会を開催します。

日 3月23日(日) 午後1時30分～3時
場 市民活動センター
対 ひきこもり状態にある方の家族
申 ☎ ✉ 💻 定先 15名程度
問・申込 **ボランタリー活動プラザみき**
☎83－0090 ✉mvsc@miki.or.jp

▲申込フォーム

世界自閉症啓発デーにブルーライトアップ

世界自閉症啓発デーとは、自閉症の啓発を目的として2007年に国連で定められました。自閉症の方やその家族が心を癒して希望に満ちた人生を送れるように願い、ブルーライトアップを行います。

日 4月2日(水) 日没～午後10時頃まで
場 ・三木市役所 正面玄関前オブジェ
・緑が丘さんさん広場 時計台
・(株)岡田金属工業所 正門時計台
▶実施 発達障がい児親の会 ほわいとはあと
問 **(市)障害福祉課 障害者支援係**

▲三木市役所 正面玄関前オブジェ

▲緑が丘さんさん広場 時計台

▲(株)岡田金属工業所 正門時計台

日本では4月2日～8日を「発達障害啓発週間」とし、自閉症をはじめとする発達障害への理解を促進しています。

古式鍛錬

ふいごを使い、古式ゆかしく金物を鍛える古式鍛錬の実演です。

日 4月6日(日) 午前10時～午後1時
場 金物資料館横の古式鍛錬場
内 鑿(のみ)の古式鍛錬を披露
問 **三木工業協同組合 ☎82－3154**

三木市観光協会からのお知らせ

おでかけ三木 検索

〒673-0403 末広1丁目1-35
☎83－8400 FAX82－6636
営業時間 午前9時～午後5時
定休日 火曜(祝日の場合は翌平日)

第3回 あなたの三木「三木の季節」写真展

日 3月20日(木)正午～26日(水)午後3時
場 市役所 3階プロムナード
内 フォトコンテストの入賞作品および応募作品の一部を展示

ミニワークショップ ウッドスピーカー作り見学

日 3月14日(金)
①午前10時～、②午後1時30分～
場 観光協会 講 (株)スターエム
内 電源いらずで木に音を響かせるスピーカーの製作を見学

春の花情報

梅(バラ科)
コープこうべ協同学苑(志染町青山)で3月上旬頃が見頃

山つつじ(ツツジ科)
三木ホースランドパークや三木山森林公園で3月末頃が見頃

カタクリ(ユリ科)
伽耶院(志染町大谷)で3月下旬～4月初旬の午前10時～午後3時頃が見頃
雨天時や日差しがないときは開花しない。

桜(バラ科)
市内各地で3月末頃が見頃。桜が楽しめる市内スポットは観光協会で配布中の「みきのさくらマップ」で確認することができる。

天候により見ごろの時期が変わる場合があります。

図書館

開館時間 午前10時～午後6時
三木市立図書館 検索

●中央図書館 ☎83－1313 FAX83－1314 休 3月27日(木)
●吉川図書館 ☎72－1108 FAX72－1109 休 3月27日(木)
●青山図書館 ☎87－8000 FAX87－7100 休 3月31日(月)

歴史講演会 『吉川の戦争の記憶 語りと紙芝居』

日 3月16日(日) 午後1時30分～3時30分
講 藤田均さん(よかわ歴史サークル)
場・問 **吉川図書館**

大人のための絵本セラピー® ～大人も絵本をたのしもう！～

日 3月16日(日) 午後2時～3時
対 中学生以上 定先 12名
内 読み聞かせとグループワーク
場・問 **中央図書館**

わくわく春のおはなし会＆工作 ～とことこアニマルを作ろう～

日 3月30日(日)
午前10時30分～11時30分
場・問 **中央図書館**

春休み！図書館 こどもDVD上映会

映画 すみっコぐらし ツギハギ工場のふしぎなコ
3月23日(日) 13：00(70分)
スクリーン 吉川図書館 多目的室 自由席

みき だっこで絵本の会

日 4月28日～9月22日(第4月曜 全6回)
①たまご組 午前10時30分～11時
②ひよこ組 午前11時20分～11時50分
内 絵本の紹介、読み聞かせ、手遊びなど
対 ①4カ月～1歳未満の親子
②1歳～2歳未満の親子(兄弟姉妹の同伴可)
申 ☎ 窓 💻 定先 各7組
場・問 **中央図書館**

◀申込はこちら

その他のイベント情報などは、各施設のホームページをご覧ください。

記号の意味　日日時　場場所　対対象　内内容　講講師　期募集・受付期間　費費用　持持ち物　託託児　休休み
申申込（☎電話　窓窓口　郵郵便　FAXファックス　✉E-mail　💻インターネット）
定定員（先先着　抽定員を超えると抽選）　問問い合わせ（☎電話番号・FAXファックス・✉E-mail）

堀光美術館
休 月曜　申 ☎ 窓
問・申込 ☎82－9945

企画展　丹波×三木　美術協会合同展
日 前期：3月16日(日)まで
後期：3月18日(火)～30日(日)
内 丹波市美術作家協会会員と三木市美術協会の合同展

▲作品　足立慎治「どこからやってくる」

週末　アーティスト・トーク
日 3月1日(土)、2日(日)、8日(土)、9日(日)、22日(土)、23日(日)、29日(土)、30日(日)
午後1時～

令和7年度
堀光美術館芸術講座～美術館で習い事～
場 第1回（4月開催）：堀光美術館
第2回（5月以降）：みき歴史資料館

もっと身近に「行書」を楽しむ【要申込】
日 第2土曜　午前10時～正午
講 森川桂石さん　第1回：4月12日(土)
費 500円/回（全12回）　定 先 10名

モノクロの世界を学ぼう　鉛筆画【要申込】
日 第2日曜　午後1時～3時30分
講 野口雅史さん　第1回：4月13日(日)
費 1,500円/回
（高校生以下 1,000円/回）
定 先 10名

「落款」石のはんこ教室【要申込】
日 第3土曜　午前10時～正午
講 山谷翠泉さん　第1回：4月19日(土)
費 700円/回　定 先 10名

三木市文化会館
休 火曜　問 ☎83－3300

スタインウェイを弾きませんか
（モデル：フルコンサートピアノD-274）
日 ①4月19日(土)、②4月20日(日)
場 小ホール（音響反射板付き）
対 練習のための利用のみ（他楽器との練習可）
期 ①4月18日(金)まで、②4月19日(土)まで
費 1,200円/回（1回50分、1人2回まで）
申 窓 文化会館にある申込書に必要事項を明記し、参加費を添えて文化会館へ申し込んでください。

みき歴史資料館
休 月曜　申 💻
問 ☎82－5060

歴史講座　遺跡から見た三木合戦【要申込】
日 3月29日(土)
午後1時30分～3時
定 先 80名
▲申込はこちら

三木山総合公園
休 木曜　問・申込 ☎83－4445

「お花見ヨガ」
桜咲く屋外でのヨガ講習会【要申込】
日 3月30日(日)　午前10時～11時
場 福田池周辺（三木山総合公園内）
講 千葉千衣子さん　申 ☎　定 先 25名
費 1,500円（お団子・お茶付き）
持 動きやすい服装、飲料、タオル（マットは会場で用意しています）

三木山総合公園からのお知らせ
ポンプ設備更新工事のため、下記のとおり**屋内プール**を休園します。
期 3月10日(月)～14日(金)
問 (市)都市政策課 公園緑地係

吉川総合公園からのお知らせ
電気設備更新工事のため、下記のとおり**ナイターの午後4時30分～9時30分**を休園します。
▶全施設　期 3月10日(月)、14日(金)
▶テニスコート、多目的グラウンド
期 3月10日(月)～14日(金)
問 (市)都市政策課 公園緑地係

三木山森林公園
休 水曜　期 3月3日(月)～
申 ☎ 窓　問・申込 ☎83－6100

三木山GW音楽祭
アンサンブルコンサート【要申込】
日 4月29日(火)　午後2時～4時
開場：午後1時30分
場 森の文化館　1階音楽ホール
費 300円　定 先 200名

旧玉置家住宅
休 火曜　問 (市)観光振興課

古文書保存措置の体験
日 3月8日(土)、15日(土)、22日(土)、29日(土)
午後1時～3時
内 玉置に伝わった古い手紙や本の保存処置作業の体験

玉置サロン
日 3月12日(水)　午後1時～3時
内 三木の歴史・文化について有識者を囲んだ自由なディスカッション

旧小河家別邸
休 月～水曜　問 (市)観光振興課

楽茶会
日 3月2日(日)　午前10時～午後3時
内 椅子に座って抹茶を楽しむ、気軽なお茶席
費 500円

三木歴史講演会2025～三木の歴史と文化から～
日 3月16日(日)
開場：午後1時、開演：午後1時30分
講 宮田逸民さん　申 ☎ 窓　定 先 40名

道の駅みき
問 ☎86－9500
イベント情報はこちら▶

刃物研ぎ
日 土曜　午前8時～11時

まちの保健室
日 3月8日(土)　午前10時～正午
内 気軽に心や体の相談

▲メッセみきのイベント情報はこちら

春のお楽しみフェア
日 3月30日(日)　午前10時～午後3時

山田錦の郷
休 月曜

●山田錦の館　問 ☎76－2401
刃物研ぎ
日 第1、3日曜　午前9時～11時30分

●吉川温泉よかたん　問 ☎72－2601
日本酒風呂
女性 日 3月2日(日)、16日(日)、30日(日)
男性 日 3月8日(土)、9日(日)、23日(日)

3月 ポイント2倍デー
5日(水)、11日(火)、21日(金)、27日(木)

三木ホースランドパーク
申 ☎ 窓　問・申込 ☎86－1771

●エオの森（研修センター）
春のちびっこアウトドア教室【要申込】
日 4月19日(土)　午前10時～午後3時
費 3,000円/組　定 先 20組

ホースランドぷれいパーク①【要申込】
日 4月20日(日)　午前10時～午後3時
費 1,500円/人　定 先 30名

あじさいフローラみき
休 火曜　申 ☎ 窓
問・申込 ☎86－1250

花雑貨クラフト教室【要申込】
日 3月22日(土)　午前10時～
内 プリザーブドフラワーで春色トピアリー作り
費 2,500円　定 先 8名

愛犬マルシェ〔雨天中止〕
日 3月25日(火)　午前10時～午後4時
内 愛犬と一緒に楽しめるマルシェ

三木総合防災公園
問 ☎85－8408

速くなる、もっと走りたくなる！
走り方教室【要申込】
日 3月16日(日)　①午後1時～2時
②午後2時30分～3時30分
場 中央芝生広場　期 3月9日(日)まで
対 ①4歳～6歳（保護者参加有り）
②小学1～3年生
内 走り方の基礎を学ぶ
申 💻　費 1,000円　定 先 ①20名②30名
問・申込 ミズノイベント事務局
☎090－4309－6670
（午前10時～午後5時）
▲申込はこちら

第45回 春高・春中ゴルフ

問 (市)ゴルフのまち推進課

▶大会名称　2024年度全国高等学校・中学校ゴルフ選手権春季大会
文部科学大臣楯争奪　個人の部

▶日　　時　3月17日(月)　開会式(会場：三木市文化会館)
3月18日(火)　公式練習日
3月19日(水)　午前7時30分～　競技第１日目
3月20日(木)　午前7時30分～　競技第２日目
3月21日(金)　午前7時30分～　競技最終日・表彰式

●事前申し込み不要。各会場へ直接来場してください。

●YouTubeライブ配信
最終日(3月21日)に動画配信サイトYouTubeで大会の様子を生配信します。

◀配信元「スカイAチャンネル」はこちら

◀春高・春中ゴルフのポスター
©かわさき健・古沢優/ゴルフダイジェスト社

▶競技会場

高校男子(出場選手：142名)
オリムピックゴルフ倶楽部
(細川町瑞穂1369-2)

高校女子(出場選手：142名)
チェリーヒルズゴルフクラブ
(細川町細川中字道重1200-23)

中学男女(出場選手：143名)
三木ゴルフ倶楽部
(細川町垂穂字槙山894-827)

第2回 ゴルフまつり in 三木

問 (市)ゴルフのまち推進課

ゴルフに親しみを持ってもらうことを目的に、これからゴルフをはじめる人やゴルフに馴染みのない人も気軽に楽しめるイベントとして開催します。

▶日　時　3月20日(木)　午前8時～午後4時
▶場　所　三木ゴルフ倶楽部(細川町垂穂字槙山894-827)
▶駐車場　ネスタリゾート神戸(無料のシャトルバスを運行します)
▶内　容　・小学生スナッグゴルフ大会・スナッグゴルフ体験会
・ゴルフ場体験会
・ゴルフクラブ試打
・カート乗車体験・芝生すべり・子ども縁日・キッチンカー　など

▲イベントの詳細はこちら

広告
法人様・個人様 1点からでもどうぞ
記念品、贈答品、粗品景品、表彰入賞用品、見舞全快品、各お祝品、冠婚葬祭用品、その他いろいろ取り扱っておりますので是非お問い合せご相談下さい。
ギフト Gift Fukusan フクサン
三木市内の配送は無料です。
TEL.0794-83-5601
三木市福井2113-1

三木市制70周年

第30回 山田錦まつり

3月8日(土)・9日(日)　午前10時～午後4時

春の風物詩。灘五郷をはじめとする酒造メーカー11社による自慢の高級酒の試飲(有料)や販売、各団体による地元の材料を使用した手作り料理が味わえるほか、餅まき、ミニライブ、子ども縁日など家族みんなで楽しめます。

場 山田錦の館・吉川温泉よかたん駐車場
問 山田錦まつり実行委員会事務局
(市)吉川支所 地域振興課
☎72－0180
◀ホームページはこちら

健康アプリ ポイント貯まります

タイムスケジュール

3月8日(土)	
午前10時～	吉川錦太鼓
午前10時30分～	ウエルカムイベント よかわっこ太鼓・ダンススクール DILETTO・和太鼓三吉
午前11時45分～	酒樽菰巻き実演(菊正宗)
午後0時15分～	酒造り唄(沢の鶴)
午後1時～	オープニングセレモニー 鏡開き(日本盛)
午後2時～	酒造メーカーPRタイム
午後3時30分～	餅まき

3月9日(日)	
午前10時～	別所ともえ太鼓会
午前10時30分～	オープニングセレモニー 鏡開き(櫻正宗)
午前11時15分～	酒樽菰巻き実演(剣菱)
午前11時45分～	日本酒トークショー 日本酒利き酒師 シャンプーハット てつじさん
午後0時45分～	ミニライブ(酒なベイベーズ)
午後2時～	酒造メーカーPRタイム
午後3時30分～	餅まき

まつり広場

高級酒の試飲(有料)、販売など
飲食コーナー(焼き鳥、おでん、お酒に合う異国料理 など)
子ども縁日

シャンプーハット てつじさん

無料シャトルバス

シャトルバスの詳細な運行予定時刻や駐車場は、ホームページを確認してください。

朝日ケ丘～会場まで 約80分

朝日ケ丘発～会場行
8:15
9:30
10:45

朝日ケ丘 ― 中央公民館前 ― 恵比須駅 ― 自由が丘中公園 ― 緑が丘駅 ― 緑が丘公民館前 ― 志染公民館前 ― 細川町公民館 ― 殿畑公民館前 ― 会場付近 シャトルバス乗降所

会場発～朝日ケ丘行
12:30　15:00
13:00　16:00
14:00　16:30

新三田～会場まで 約25分

JR新三田駅北側待機所から会場まで(センチュリープラザ前経由)のシャトルバスも運行しています。

車を利用の方

・車を運転する方へのお酒の提供はしません。
・車の方は、会場周辺の駐車場を利用してください。

NEWS

祝 「兵庫の酒米「山田錦」生産システム」が日本農業遺産に認定

令和7年1月24日、『兵庫の酒米「山田錦」生産システム』が日本農業遺産に認定されました。
酒米の特性や気候風土に適応した栽培技術や、酒米産地と酒造家が結びつきお互いに助け合う「村米制度」が継承されていることなどが認められたものです。

祝 「伝統的酒造り」がユネスコ無形文化遺産に登録

令和6年12月5日、日本の「伝統的酒造り」がユネスコ(国際連合教育科学文化機構)の無形文化遺産に登録されました。

質・量ともに日本一を誇る三木市産山田錦　これらの遺産登録などを機に、三木市の地域資源の一つである酒米「山田錦」の価値を広く発信し、集落営農や「村米制度」といった地域ぐるみの取組を基盤とした後継者の育成に繋げることで、さらなるブランド力の強化を進めていきます。

問 農業振興課 山田錦振興係

広報みき No.970
2025年3月1日発行

みきのええトコ 第68回

全国から予選を勝ち抜いたジュニアゴルファーが日本一をめざして激闘を繰り広げる「全国高等学校・中学校ゴルフ選手権春季大会（春高・春中ゴルフ）」。

歴代出場者には、松山英樹プロや石川遼プロ、渋野日向子プロらも名を連ねるなど、次世代スター候補が集う大会です。

ゴルフ場が全国で2番目に多い三木市は、2020年度大会から本大会の舞台となっています。

問 （市）ゴルフのまち推進課

神谷奈恵プロ（廣野ゴルフ倶楽部所属）からのメッセージ

■プロフィール
2000年8月11日生まれ。愛知県出身。ゴルフ歴は8歳から。2024年JLPGAプロテスト合格

■応援メッセージ

みなさんこんにちは！プロゴルファーの神谷奈恵です。

この度は、春高・春中の開催おめでとうございます！

この大会は私にとっても、祖父母が応援に来てくれた思い出深い大会です。

みなさんが練習の成果を存分に発揮し、悔いなく大会を終えられることを願っております。

全国大会という大きな舞台を楽しんでください！応援しています。

■プロ1年目の意気込み

ステップアップツアーで優勝すること、そしてランキング1位になり来年のレギュラーツアーの出場権を獲得することです。

みなさんに元気を与えられる選手になれるよう、頑張ります！

三木市の選手が春中ゴルフに出場決定！

第45回春中ゴルフへの出場を決めた道上嵩琉さんにお話を聞きました！

Q 大会に向けた取組は

地元三木での中学生として最後の全国大会なので優勝しか考えていません。そのために1年間練習してきました。

開催される三木ゴルフ倶楽部は、昨年に出場した男子プロゴルフツアー「ACN」の舞台にもなったコースで、プロのセッティングを参考にしながら鍛えてきました。

ドライバーや100ヤード以内のショットの精度を意識して練習してきたので、3日間で10アンダー以上のスコアを出して優勝します。

Q 将来の目標は？

昨年、廣野ゴルフ倶楽部で開催された日本アマチュアでは30位で手ごたえがありました。

今年は優勝してアマチュア日本一になり、世界の舞台に挑戦し、将来的には海外メジャーやオリンピックで優勝したいです。

Q 読者へのメッセージ

同年代には負けられません。必ず優勝します。応援よろしくお願いします。

今期大会の開催情報は27ページに掲載しています

■編集発行：三木市総合政策部秘書広報課 ☎0794-82-2000(代)
〒673-0492 上の丸町10番30号
https://www.city.miki.lg.jp/

■広報みきは新聞折込（日刊紙）、宅配でお届けしています（点訳版・音訳版もあり）。新聞未購読の方や点訳版・音訳版をご希望の方は（市）秘書広報課までご連絡ください。

■人口（1月末現在）
72,971（－113）
男：35,250（－65）
女：37,721（－48）
世帯数：34,850（－16）