社会資本総合整備計画　　社会資本整備総合交付金

令和04年11月09日

計画の名称	三木市における下水道の効率的な事業の推進（２）		
計画の期間	令和０２年度　～　令和０６年度　(5年間)	重点配分対象の該当	
交付対象	三木市		
計画の目標	健全な都市環境の整備並びに公共用水域の保全のため、早期の汚水処理適正化の実現と効率的な事業の推進を目指す。		

全体事業費（百万円）	合計（A＋B＋C＋D）	423	A	423	B	0	C	0	D	0	効果促進事業費の割合C／（A＋B＋C＋D）	0	%

番号	計画の成果目標（定量的指標）			
	定量的指標の定義及び算定式	定量的指標の現況値及び目標値		
		当初現況値	中間目標値	最終目標値
		R2年度当初	R4年度末	R6年度末
1	流域関連公共下水道区域へ農業集落排水区域の統合を実施する。（農業集落排水の２地区を統合）			
	公共下水道区域への農業集落排水区域の統合達成率 統合完了農集排地区（地区数）／統合予定農集排地区（地区数）　（計画期間内は２地区の統合を予定）	0%	50%	100%

備考等	個別施設計画を含む	－	国土強靱化を含む	－	定住自立圏を含む	－	連携中枢都市圏を含む	－	流域水循環計画を含む	－	地域再生計画を含む	－

案件番号：　0000690360

A 基幹事業

基幹事業（大）	番号	事業種別	地域種別	交付対象	直接間接	事業者	種別１	種別２	要素となる事業名（事業箇所）	事業内容（延長・面積等）	市区町村名／港湾・地区名	事業実施期間（年度） R02	R03	R04	R05	R06	全体事業費（百万円）	費用便益比	個別施設計画策定状況
		一体的に実施することにより期待される効果																	
		備考																	
下水道事業	A07-001	下水道	一般	三木市	直接	三木市	管渠（汚水）	新設	流域関連下水道区域内農集排の接続	管路　φ75～250㎜　L=2.5km、マンホールポンプ　N=4箇所	三木市	■	■	■	■	■	360		―
	A07-002	下水道	一般	三木市	直接	三木市	管渠（汚水）	―	効率的な事業実施のための基本的な施設の見直し計画策定	効率的な事業計画策定	三木市	■	■	■	■	■	63		―
											小計						423		
											合計						423		

案件番号： 0000690360

交付金の執行状況

（単位：百万円）

	R02	R03	R04	R05	R06
配分額（a）	13	30	32	45	51
計画別流用増△減額（b）	0	0	0	0	0
交付額（c=a+b）	13	30	32	45	51
前年度からの繰越額（d）	0	0	15	22	15
支払済額（e）	13	15	25	52	18
翌年度繰越額（f）	0	15	22	15	48
うち未契約繰越額(g)	0	0	0	14	35
不用額（h = c+d-e-f）	0	0	0	0	0
未契約繰越率+不用率（i = (g+h)/(c+d))%	0	0	0	20.89	53.03
未契約繰越率+不用率が10%を超えている場合その理由				関係機関との協議、許認可等に不測の日数を要したため	資材の納期延期により不測の日数を要したため

事前評価チェックシート

計画の名称： 三木市における下水道の効率的な事業の推進（２）

事　前　評　価	チェック欄
I.　目標の妥当性 ①上位計画等との整合性　１）上位計画（総合計画、生活排水処理計画、都市計画等）との整合性が確保されている。	○
I.　目標の妥当性 ①上位計画等との整合性　２）下水道の諸計画（合流式下水道緊急改善計画等）との整合性が確保されている。	○
I.　目標の妥当性 ①上位計画等との整合性　３）関連する諸計画（河川整備計画等）と整合性が確保されている。	○
I.　目標の妥当性 ②地域の課題への対応　１）地域の課題を踏まえて目標が設定されている。	○
I.　目標の妥当性 ②地域の課題への対応　２）必要性という観点から事業内容、整備箇所の位置づけが高い。	○
II.　計画の効果・効率性 ③目標と定量的指標の整合性　１）目標と指標・数値目標の整合性が確保されている。	○
II.　計画の効果・効率性 ④定量的指標の明瞭性　１）指標・数値目標が市民にとってわかりやすいものとなっている。	○
II.　計画の効果・効率性 ⑤目標と事業内容の整合性　１）指標・数値目標と事業内容の整合性が確保されている。	○
II.　計画の効果・効率性 ⑤目標と事業内容の整合性　２）目標及び事業内容と計画区域等との整合性が確保されている。	○
II.　計画の効果・効率性 ⑥事業の効果　１）十分な事業効果が確認されている。	○
II.　計画の効果・効率性 ⑥事業の効果　２）事業連携等による相乗効果・波及効果が得られるものとなっている。	○
III. 計画の実現可能性 ⑦円滑な事業執行の環境　１）計画の具体性など、事業の熟度が高い。	○
III. 計画の実現可能性 ⑦円滑な事業執行の環境　２）関連する関係機関等の調整が、図られている。	○
III. 計画の実現可能性 ⑧地元の機運　１）事業実施に向けた機運がある。	○
III. 計画の実現可能性 ⑧地元の機運　２）計画について住民等との間で合意が形成されている。	○

案件番号：0000690360
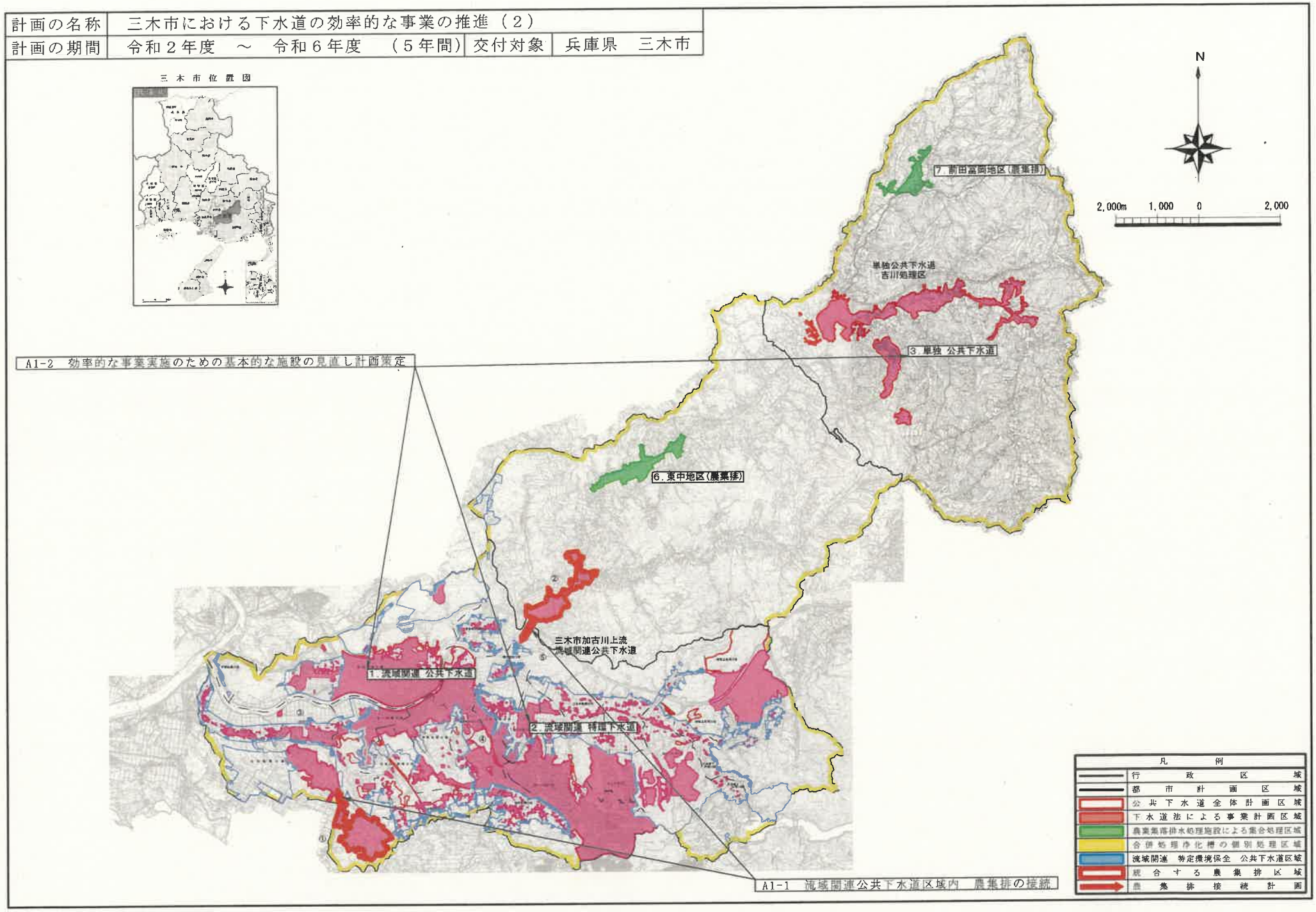
計画の名称	三木市における下水道の効率的な事業の推進（２）		
計画の期間	令和２年度　～　令和６年度　（５年間）	交付対象	兵庫県　三木市